ARTISTRY STUDIO™

bangkok edition

绚烂夺目的异国情调

ARTISTRY STUDIO™ 登陆的第三个地点是泰国首都曼谷。

这个活力十足、充满异国情怀的大都会，交织着传统与流行风尚。

金光闪闪的暹庙；朝气蓬勃的花朵；连每一副笑脸都挂满幸福感。

这套耀眼吸睛的彩妆系列将让您心驰神怡，更彻底成为饶有主张，释放自我的美妆俪人。

让我们敞开胸怀迎接这套色彩缤纷又富有异国情调的美妆产品吧。

Bangkok Edition 曼谷版艺术家 Nuarothon 与 Pathorida Burasahnson

毫不经意流露带幸福感的微笑

ARTISTRY STUDIO 的灵感是来自世界各地最振奋人心及魅力无穷的都市。

寓意深刻的 Bangkok Edition 曼谷版美妆品配套乃是 Nuarothon 与 Pathorida 这对姐妹花设计的杰作。她俩是总部设在曼谷的 Pangunal Studio 的掌舵人，负责主理 Louis Vuitton 的开幕活动，并担任 IKEA, Kleenex, Converse 和可口可乐（泰国）等公司的创意指导。

美丽的国度　人人展笑颜

泰国首都曼谷被誉为‘微笑之邦’，它也因品味精致的审美时尚而著称。逛街时，您到处都可能碰到新颖的美容小窍门！

Bangkok Edition 曼谷版的特点是既时髦又带动感的设计，由 Nuarothon 描绘一个快乐又诚挚的女性影像，而 Pathorida 则专注于呈现她俩的家乡—曼谷的优美景致。

姐妹俩渴望人们一看到这套珍藏系列就展露欢颜，给对方留下一个开心的印象。

‘泰’热辣造型

暖和的蜂蜜色泽。用途广泛，可充作眼线笔和眼影。

Kajal 色彩眼线笔
Gilded Amethyst **(123035)**

栩栩如生的妆彩。透亮的闪光，耐久直至晚间。

炫光眼影霜
Smoky Nights **(123032)**

让您的脸颊和眼睛闪烁着曼谷的耀眼光彩。

金沙绘影彩妆盘
Golden Realm **(123137)**

可当成唇膏使用，或利用它尖细的一端来勾勒线条及描绘轮廓。

双效美唇笔
Ruby Goddess **(123027)**

让您冷酷的一面变得惹火

‘泰’热辣造型

眼睛

用化妆扫把**金沙绘影彩妆盘** *(Golden Realm)* 里的颜色 2 敷在整个眼睑上。接着，用您的手指把颜色 1 敷在眼角的三分之二处。在眼睛内角增添一抹颜色 1 。

用 **Kajal 色彩眼线笔** *(Gilded Amethyst)* 从眼睛外缘描绘一条长线，直到眼角为止。用化妆扫的尖端把**炫光眼影 霜** *(Smoky Nights)* 敷 在下眼睑的三分之二处。

把**丰盈美睫打底膏**敷在整片上睫毛。接着，涂上一层 **3合1 睫毛膏**。

脸颊

用脸颊化妆扫沿着颧骨在微锐角把**金沙绘影彩妆盘** *(Golden Realm)* 里的颜色 5 敷上。

嘴唇

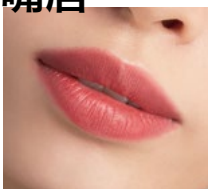

用**双效美唇笔** *(Ruby Goddess)* 描绘嘴唇外形，然后再涂满内侧。用一片化妆棉模糊外唇线，以产生自然的 3D 立体效果！

浓睫招术

善用这款打底睫毛膏，就能在瞬间加强您双眸的亮彩！

它的有色底剂让您容易看清楚哪些部位已涂过，以便更精准敷用。

123038
丰盈美睫打底膏

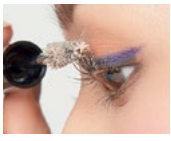

以梳发般的动作，从睫毛底部到顶端敷上**丰盈美睫打底膏**。

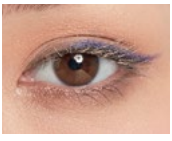

敷用的次序应分成 3个部分，一开始

- 中央
- 眼睛内角
- 眼角

浓密度增加达 80%！*

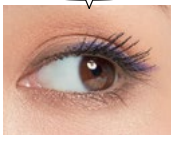

敷好底部后，用 **3合1睫毛膏**进行终饰，以打造您心目中的眼妆！

* 与单独敷用 3合1 睫毛膏比较。

‘泰’性感造型

瞬间混匀，为您的脸颊增添靓彩！

金沙绘影彩妆盘

Golden Realm **(123137)**

123032

漂亮的眼影色，不需打底。必要的话，亦可敷上多个涂层。

炫光眼影霜

Smoky Nights **(123032)**

Silver Violet **(123033)**

123033

漂亮又柔润的质感，容易混匀。使您的眼妆更具迷人魅力，以达到吸睛效果。

Kajal 色彩眼线笔

Gilded Amethyst (**123035)**

描绘顺畅的唇笔，能产生丰润的色泽。

双效美唇笔

Fuchsia Goddess **(123029)**

Rose Goddess **(123028)**

123029

123028

在神秘夜晚里闪烁亮彩

‘泰’性感造型

眼睛

用您的手指把**炫光眼影霜** *(Smoky Nights)* 敷在眼睑的大约三分之二处。

用您的手指把**炫光眼影霜** *(Silver Violet)* 敷在眼角的剩余三分之一处和下眼睑。

用 **Kajal 色彩眼线笔** *(Gilded Amethyst)* 在眼睑于眼角的三分之一处描绘一条长线，然后用化妆扫的尖端跟眼影混匀。

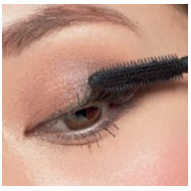

把**丰盈美睫打底膏**敷在整片上睫毛，接着沿着眼角敷 **3 合 1 睫毛膏**，使睫毛显得浓密。

脸颊

用脸颊化妆扫把**金沙绘影彩妆盘** *(Golden Realm)* 里的颜色 5 和颜色 6 混合，然后轻轻敷在脸颊的较高部位，以创制性感造型。用您的手指把少许的**脸部身体炫光凝胶**涂在颧骨的偏高部位，以产生 3D 立体效果。

嘴唇

用**双效美唇笔** *(Fuchsia Goddess)* 描绘嘴唇外形。把**双效美唇笔** *(Rose Goddess)* 敷在嘴唇内侧，以产生 3D 立体效果。

灿烂亮光

闪烁生辉

带给您性感亮彩的炫光凝胶

增添一抹 3D 立体的亮泽，令您看起来更性感。亦可敷在化好全妆的脸上。

123037
脸部身体炫光凝胶

在您脸上！

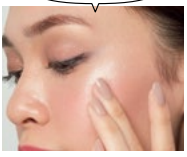

敷少许在脸庞上，以制造挑亮效果。沿着锁骨、手臂和腿部敷在身体各处，以增加额外的亮泽。

* 请勿敷在眼睛上。

在您身上！

‘泰’甜蜜造型

善用具有多元功能的各种美丽妆彩来创制迥然不同的造型。

金沙绘影彩妆盘
Golden Realm **(123137)**

这款眼线笔容易使用，因此适合推荐给新手。

Kajal 色彩眼线笔
Emerald Garden **(123034)**

无底剂的漂亮裸色。适用于熟龄却可爱的眼睛。

炫光眼影霜
Golden Crush **(123031)**

用来勾勒柔润、饱满的唇形之最佳哑光唇笔。

双效美唇笔
Sunset Goddess **(123028)**

让您貌似锦花盛放

‘泰’甜蜜造型

眼睛

用您的手指把**炫光眼影霜** *(Gold Crush)* 敷在整个眼睑上。用化妆扫的尖端把**金沙绘影彩妆盘** *(Golden Realm)* 里的颜色 4 敷在下眼睑的三分之二处。

用 **Kajal 色彩眼线笔** *(Emerald Garden)* 描绘一条长线。重点是把眼睑的上部画得浓厚，而眼角周围则画得淡薄。

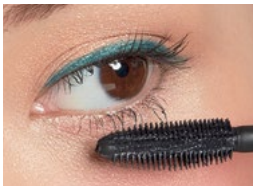

把**丰盈美睫打底膏**敷在整片上睫毛，从底部直达尾端，接着涂上一两层 **3 合 1 睫毛膏**。最后一步是把上睫毛的中央部位卷翘起来，使虹膜脱颖而出。

脸颊

用脸颊化妆扫把**金沙绘影彩妆盘** *(Golden Realm)* 里的颜色 4 和颜色 6 混合，然后敷在脸蛋上。

嘴唇

蘸些**双效美唇笔** *(Sunset Goddess)* 在您的手指上，然后轻轻拍打在您的整片嘴唇。

增添质感

目光炯炯

这枝眼线笔让您挥洒自如

用作眼线笔

用眼线笔描绘要靠工夫，所幸它的柔润质感能使线条显得顺畅。您可依据个人喜好，任意描绘出淡薄或粗厚的线条。亦可用来轻点在睫毛根部增添浓密感。

用作眼影

丰润无比的乳霜状，用作眼影时容易混匀。只需敷在眼睑上，再用您的手指混匀即可！

旋转扭开类型，无需削尖

若想把笔芯变细，可抽出铅条，用一张纸巾包着笔芯，然后轻轻调整笔芯的尾端，同时扭转眼线笔的杆部。

玩出新花样！

喜欢创意妆型者不妨试试

魔幻妆彩

栩栩如生的妆彩。透亮的闪光，耐久直至夜晚。

123031

123032

123033

炫光眼影霜

Gold Crush **(123031)**
Smoky Nights **(123032)**
Silver Violet **(23033)**

乳霜状的眼影，质感宛如金银混纺线，沾上些似珠宝般的亮光。无需打底，上妆后颜色如同您所见，不会褪色。不轻易化为碎屑，维持耐久的透明炫光。

123034

123035

丰润的色泽，可当作眼线笔和眼影使用！

Kajal 色彩眼线笔

Emerald Garden **(123034)**
Gilded Amethyst **(123035)**

以丰润的色泽营造截然不同的效果。多用途的眼线笔，质感柔润，可充当眼线笔、内眼线笔或眼影使用。含有芒果籽油和乳木果油。

* 两者均为调理成分。

照顾您的眼睫毛，并增加其浓密度！

123038
丰盈美睫打底膏

除了照顾您的眼睫毛，还能增加其浓密度。有色的打底膏防止不均匀的涂层，它把睫毛逐根涂上颜色。

搭配 3 合 1 睫毛膏使用，可增加浓密度达 80%* ！

* 与单独敷用 3 合 1 睫毛膏比较。

123025 123026 123027 123028 123029

这些色彩丰富的美唇笔，能让您顺畅地敷用。

双效美唇笔

Rose Goddess **(123025)**
Ruby Goddess **(123026)**
Spice Goddess **(123027)**
Sunset Goddess **(123028)**
Fuchsia Goddess **(123029)**

这些美唇笔含有乳霜般的柔润质感，敷用后其丰润色泽即彰显挑亮效果。旋转扭开就可轻松描绘线条。特点是采用不易干涸的配方，鲜活的色泽持久不褪。

亮晶晶的都会俪人造型

让您的脸颊和双眸沾染曼谷的炫光亮彩

金沙绘影彩妆盘
Golden Realm **(123137)**

一套 6 种颜色，用途广泛，可当做眼影、光影粉和胭脂使用。添加金刚石粉以产生额外的炫光效果。备有一面镜子，可用来修饰您的妆型。

[升级招术]
敷眼妆时，只要按次序综合金沙绘影彩妆盘里的颜色 1 、2 和 3，就能制造漂亮的层次感！

双效美唇笔 *(Spice Goddess)*

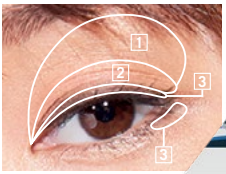

颜色 1: 给眼睛、下眼睑和眼袋制造不同色调的最佳光影粉颜色。

颜色 2: 容易敷用的哑光珊瑚色。可用来创制自然造型或显露自己俏皮的心情。

颜色 3: 一种暗光褐色，当您敷在眼线上或眼角时，就有不同凡响的效果。

颜色 4 和 5 适用于肤色略呈深黄者。颜色 6 是腮红，建议供肤色泛红者使用。每一种颜色都可单独敷用或混搭使用。

这位模特儿正敷用**脸部身体炫光凝胶**。
(轻涂一层在颧骨凸起的部位)
双效美唇笔*(Ruby Goddess)*

123037
脸部身体炫光凝胶

这款炫光凝胶的灵感是取自五光十色的曼谷夜景。它可敷在脸部和身体，令您的造型更富有异国情调。亦适合在化完妆后补上一层。

> 参阅第 7 页的指示。

INSTAGRAM

关注 ARTISTRY Malaysia 的 Instagram!
关注 ARTISTRY 的马来西亚官方账号，以获知最新的 ARTISTRY 资讯与美容生活方式。

#passionista

让我们分享喜乐吧!
尽量与更多女性分享您喜悦舒活的人生。
注明标签 #passionista 以分享您每天感受的热忱。
加入我们的行列，充当一位热情洋溢的 'passionista' 美妆代言人!

ARTISTRY STUDIO

浏览我们的网站以了解更多有关 ARTISTRY STUDIO™ Bangkok Edition 曼谷版的信息，包括从产品资讯到化妆技巧。

ARTISTRY™ 开发的美容应用程式

ARTISTRY™ 的官方应用程式
想不想以虚拟方式试用 ARTISTRY™ 产品呢?
智能手机适用！免费下载!

iPhone 用户

Download on the App Store

Android 用户

Google play

在此订购
www.amway.my

Amway

© 安利 (汶莱) 私人有限公司、安利 (马来西亚) 私人有限公司 (22062-P) AJL93010
及安利 (新加坡) 私人有限公司 (197902465G)。2020 年版权所有。